



ಸುಧಾ ಶೆಟ್ಟರ್  
ಹೋಮ್

# ಸಂಸ್ಥೆಯ ಪ್ರೊಫೈಲ್

2016

ನೋಂದಾಯಿತ ಸಂಸ್ಥೆ



# Sudha Shelter Home

ರಕ್ಷಣೆ • ಪುನರ್ವಸತಿ • ಪುನರ್ಗೃಹವ್ಯವಸ್ಥೆ



ಸ್ಥಳ:

ಅಬ್ಬನಕುಪ್ಪೆ ರಸ್ತೆ, ಇಟ್ಟಮಾಡು, ರಾಮನಗರ ತಾಲ್ಲೂಕು, ರಾಮನಗರ ಜಿಲ್ಲೆ,  
ಬಿಡದಿ, ದನ್ನಮ್ಮ ದೇವಾಲಯದ ಹತ್ತಿರ, ಬೆಂಗಳೂರು, ಕರ್ನಾಟಕ **562109**

- ದೂರವಾಣಿ: **+91 77608 02071 / +91 77608 02072**
- ಇಮೇಲ್: **sudhashelterhome@gmail.com**
- ಇನ್‌ಸ್ಟಾಗ್ರಾಂ: **@sudhashelterhome**
- ವೆಬ್‌ಸೈಟ್: **sudhashelterhome.com**

**15** ವರ್ಷಗಳಿಂದ ಪ್ರೀತಿಯಿಂದ ಪ್ರಾಣಿಗಳ ಸೇವೆಯಲ್ಲಿ ತೊಡಗಿದ್ದೇವೆ

# ಸಂಸ್ಥೆಯ ಬಗ್ಗೆ

ಸುಧಾ ಶೆಲ್ವರ್ ಹೋಮ್ ಬೆಂಗಳೂರಿನಲ್ಲಿರುವ ಪ್ರಾಣಿಗಳ ಕಲ್ಯಾಣಕ್ಕಾಗಿ ಕಾರ್ಯನಿರ್ವಹಿಸುವ ಧಾರ್ಮಿಕ ಟ್ರಸ್ಟ್ ಆಗಿದ್ದು, ತ್ಯಜಿಸಲ್ಪಟ್ಟ, ಗಾಯಗೊಂಡ ಮತ್ತು ಅಸಹಾಯಕ ಪ್ರಾಣಿಗಳನ್ನು ರಕ್ಷಿಸುವುದು, ಪುನರ್ವಸತಿ ಕಲ್ಪಿಸುವುದು, ಆಶ್ರಯ ನೀಡುವುದು ಮತ್ತು ಪುನರ್ಗೃಹವ್ಯವಸ್ಥೆ ಮಾಡುವುದಕ್ಕೆ ಸಮರ್ಪಿತವಾಗಿದೆ.

ಕಳೆದ 15 ವರ್ಷಗಳಿಂದ ಸೇವೆ ಸಲ್ಲಿಸುತ್ತಿದ್ದು, 2016ರಲ್ಲಿ ಅಧಿಕೃತವಾಗಿ ನೋಂದಾಯಿತವಾದ ಈ ಆಶ್ರಯ ಕೇಂದ್ರವು ಇಂದು ಅಗತ್ಯವಿರುವ ಪ್ರಾಣಿಗಳಿಗೆ ವಿಶ್ವಾಸಾರ್ಹ ಸುರಕ್ಷಿತ ತಾಣವಾಗಿ ಬೆಳೆದಿದೆ. ಪ್ರೀತಿಪೂರ್ವಕ ಆರೈಕೆ, ವೈದ್ಯಕೀಯ ಸಹಾಯ, ದತ್ತು ಪ್ರಕ್ರಿಯೆಗಳು ಹಾಗೂ ಸಮಾಜ ಜಾಗೃತಿಯ ಮೂಲಕ ಪ್ರತಿಯೊಂದು ಜೀವಿಗೂ ಎರಡನೇ ಅವಕಾಶ ನೀಡಲು ನಾವು ಪ್ರತಿದಿನ ಶ್ರಮಿಸುತ್ತೇವೆ.

# ನಮ್ಮ ಪ್ರಭಾವ

**200+**

ಆರೈಕೆಯಲ್ಲಿರುವ ನಾಯಿಗಳು

**450+**

ಆರೈಕೆಯಲ್ಲಿರುವ ಬೆಕ್ಕುಗಳು

ಬಹು ಪ್ರಜಾತಿಗಳ ರಕ್ಷಣೆ

ಗಿನಿಯಾ ಪಿಗ್ಸ್, ಆಮೆಗಳು, ಬಾತುಕೋಳಿಗಳು, ಪಕ್ಷಿಗಳು ಹಾಗೂ ಇನ್ನಷ್ಟು

**ರಕ್ಷಣೆ • ಪುನರ್ವಸತಿ • ಆಶ್ರಯ • ಜಾಗೃತಿ**

# ದೃಷ್ಟಿ ಕೋನ

ಪ್ರತಿ ಪ್ರಾಣಿಯೂ ರಕ್ಷಿತವಾಗಿದ್ದು, ಮೌಲ್ಯಪೂರ್ಣವಾಗಿ ಪರಿಗಣಿಸಲ್ಪಟ್ಟು, ನಿರ್ಲಕ್ಷ್ಯ, ತ್ಯಜನೆ ಹಾಗೂ ತಡೆಗಟ್ಟಬಹುದಾದ ನೋವಿನಿಂದ ಮುಕ್ತವಾಗಿರುವ ಸುರಕ್ಷಿತ ಮತ್ತು ಕರುಣಾಮಯ ಜಗತ್ತನ್ನು ನಿರ್ಮಿಸುವುದು ನಮ್ಮ ದೃಷ್ಟಿ ಕೋನವಾಗಿದೆ.

ನಮ್ಮ ಹೆಸರಿಗೆ ತಕ್ಕಂತೆ, ನಮ್ಮ ಆಶ್ರಯ ಕೇಂದ್ರವು ಮನೆಯಂತೆಯೇ ಅನಿಸುವ ಸ್ಥಳವಾಗಿರಬೇಕು ಎಂದು ನಾವು ಕನಸು ಕಾಣುತ್ತೇವೆ. ಇಲ್ಲಿ ರಕ್ಷಿಸಲ್ಪಟ್ಟ ಪ್ರಾಣಿಗಳಿಗೆ ಆರಾಮ, ಗೌರವ, ಬೆಚ್ಚಗಿನ ಹಾಸಿಗೆಗಳು, ವಿಶಾಲವಾದ ತೆರೆಯಾದ ಜಾಗಗಳು ಮತ್ತು ನಿಜವಾದ ಪ್ರೀತಿಯ ವಾತಾವರಣದಲ್ಲಿ ಅವರು ತಮ್ಮದೇ ಆದ ಸ್ಥಳ ಹೊಂದಿರುವಂತೆ ಆರೈಕೆ ನೀಡಲಾಗುತ್ತದೆ.

## ಧ್ಯೇಯ

ನಮ್ಮ ಧ್ಯೇಯವು ತ್ಯಜಿಸಲ್ಪಟ್ಟ, ಗಾಯಗೊಂಡ ಹಾಗೂ ಅಸಹಾಯಕ ಪ್ರಾಣಿಗಳನ್ನು ಕರುಣೆಯ ಆರೈಕೆ ಮತ್ತು ಜವಾಬ್ದಾರಿಯುತ ಕ್ರಮಗಳ ಮೂಲಕ ರಕ್ಷಿಸುವುದು, ಚಿಕಿತ್ಸೆ ನೀಡುವುದು, ಪುನರ್ವಸತಿ ಮಾಡುವುದು ಹಾಗೂ ಪುನರ್ಗೃಹವ್ಯವಸ್ಥೆ ಮಾಡುವುದು.

ಮನೆಗಳಿಗೆ ಮರಳಲು ಸಾಧ್ಯವಿಲ್ಲದ ಪ್ರಾಣಿಗಳಿಗೆ ಗೌರವ, ಆರಾಮ ಮತ್ತು ಭಾವನಾತ್ಮಕ ಭದ್ರತೆಯೊಂದಿಗೆ ಜೀವಿತಾವಧಿಯ ಪ್ರೀತಿಪೂರ್ಣ ಆಶ್ರಯವನ್ನು ಒದಗಿಸುತ್ತೇವೆ. ಜೊತೆಗೆ, ಜಾಗೃತಿ ಹರಡುವುದು, ಜವಾಬ್ದಾರಿಯುತ ಪೆಟ್ ಆರೈಕೆಯನ್ನು ಉತ್ತೇಜಿಸುವುದು ಹಾಗೂ ಪ್ರಾಣಿಗಳ ಮಾನವೀಯ ಕಲ್ಯಾಣಕ್ಕೆ ಉನ್ನತ ಮಾನದಂಡಗಳನ್ನು ಸ್ಥಾಪಿಸುವ ಭವಿಷ್ಯಕ್ಕೆ ಪ್ರೇರಣೆಯಾಗುವುದು ನಮ್ಮ ಉದ್ದೇಶವಾಗಿದೆ.



# ಸ್ಥಾಪಕರು ಮತ್ತು ನಾಯಕತ್ವ

ಡಾ. ಸುಧಾ ವೆಂಕಟೇಶ್ ದೇಸಾಯಿ ಅವರು ಸುಧಾ ಶೆಲ್ಟರ್ ಹೋಮ್‌ನ ಸ್ಥಾಪಕರಾಗಿದ್ದು, ಕರುಣೆ ಮತ್ತು ಪ್ರಾಣಿಗಳ ಕಲ್ಯಾಣದ ದೈಯದ ಹಿಂದೆ ಇರುವ ಪ್ರಮುಖ ಶಕ್ತಿಯಾಗಿದ್ದಾರೆ. ಸುಮಾರು 15 ವರ್ಷಗಳ ಹಿಂದೆ ಸರಳ ದಯೆಯ ಕೃತ್ಯವಾಗಿ ಆರಂಭವಾದುದು ಕ್ರಮೇಣ ಅಸಹಾಯಕ ಪ್ರಾಣಿಗಳಿಗಾಗಿ ಸಮರ್ಪಿತ ರಕ್ಷಣಾ, ಪುನರ್ವಸತಿ ಮತ್ತು ಜೀವಿತಾವಧಿ ಆರೈಕೆಯ ಆಶ್ರಯ ಕೇಂದ್ರವಾಗಿ ಬೆಳೆದಿದೆ.

ಮನೆಯಲ್ಲೇ ಸಾಕುಪ್ರಾಣಿಗಳ ನಡುವೆ ಬೆಳೆದು, ಬಾಲ್ಯದಿಂದಲೇ ಅವುಗಳನ್ನು ಆರೈಕೆ ಮಾಡುತ್ತಿದ್ದ ಕಾರಣ, ಪ್ರಾಣಿಗಳೊಂದಿಗೆ ಆಳವಾದ ಬಾಂಧವ್ಯವನ್ನು ಬೆಳೆಸಿಕೊಂಡರು. ಅದು ನಂತರ ಅವರ ಜೀವನದ ಉದ್ದೇಶದ ಆಧಾರವಾಯಿತು. ರಕ್ಷಣಾ ಕಾರ್ಯ, ಆಶ್ರಯ ನಿರ್ವಹಣೆ, ವೈದ್ಯಕೀಯ ಸಹಾಯ ಸಂಯೋಜನೆ ಮತ್ತು ದತ್ತು ಕಾರ್ಯಗಳಲ್ಲಿ ಹಲವು ವರ್ಷಗಳ ಅನುಭವದೊಂದಿಗೆ, ಅವರು ನೂರಾರು ತ್ಯಜಿಸಲ್ಪಟ್ಟ, ಗಾಯಗೊಂಡ ಮತ್ತು ನಿರ್ಲಕ್ಷಿತ ಪ್ರಾಣಿಗಳಿಗೆ ಸುರಕ್ಷಿತ ಆಶ್ರಯವನ್ನು ನಿರ್ಮಿಸಿದ್ದಾರೆ.

ಅವರ ಜೀವನಯಾನವು ಅಚಲ ಸಮರ್ಪಣೆ, ಧೈರ್ಯ ಮತ್ತು ಪ್ರತಿಯೊಂದು ಜೀವಿಗೂ ಗೌರವ, ರಕ್ಷಣೆ ಹಾಗೂ ಎರಡನೇ ಅವಕಾಶ ದೊರಕಬೇಕು ಎಂಬ ನಂಬಿಕೆಯನ್ನು ಪ್ರತಿಬಿಂಬಿಸುತ್ತದೆ.

## ಗೌರವಗಳು ಮತ್ತು ಮಾನ್ಯತೆಗಳು

- ಸಮಾಜ ಸೇವೆಯಲ್ಲಿ ಗೌರವ ಡಾಕ್ಟರೇಟ್ (Honoris Causa) – ಪ್ರಾಣಿ ರಕ್ಷಣೆ
- ಸದಸ್ಯ ಸಂಸ್ಥೆಯ ಮಾನ್ಯತೆ – FIAPO
- ಹೆಮ್ಮೆಯ ಸದಸ್ಯತ್ವ – PETA
- ಮಾಧ್ಯಮ ಪ್ರಸಿದ್ಧಿ ಮತ್ತು ಸಾರ್ವಜನಿಕ ಮಾನ್ಯತೆ
- ಪ್ರಾಣಿಗಳ ಕಲ್ಯಾಣದಲ್ಲಿ ಹಲವು ವರ್ಷಗಳ ಸಮುದಾಯ ಸೇವೆ
- ಕಿತ್ತೂರು ರಾಣಿ ಚೆನ್ನಮ್ಮ ಪ್ರಶಸ್ತಿ 2024
- ವರ್ಷದ ಮಹಿಳೆ ಸಾಧಿಕೆ ಪ್ರಶಸ್ತಿ, ರಾಜ್ ಟಿವಿ ವತಿಯಿಂದ 2023

FOUNDER

**Dr. Sudha  
Venkatesh  
Desai**





# ಸಹ ಸ್ಥಾಪಕಿ ಮತ್ತು ಕಾರ್ಯಾಚರಣೆ ಮುಖ್ಯಸ್ಥೆ

ಮೇಘಾ ಭಾರಣಿ ದೇಸಾಯಿ ಅವರು ಸುಧಾ ಶೆಲ್ವರ್ ಹೋಮ್‌ನ ದೈನಂದಿನ ಕಾರ್ಯಾಚರಣೆಗಳು ಮತ್ತು ತಂತ್ರಾತ್ಮಕ ಅಭಿವೃದ್ಧಿಯಲ್ಲಿ ಮಹತ್ವದ ಪಾತ್ರವಹಿಸುತ್ತಿದ್ದಾರೆ. ಸ್ಥಾಪಕರೊಂದಿಗೆ ನಿಕಟವಾಗಿ ಕೆಲಸ ಮಾಡಿ, ರಕ್ಷಣಾ ಕಾರ್ಯಗಳು, ಪುನರ್ವಸತಿ ಹಾಗೂ ಆಶ್ರಯ ಚಟುವಟಿಕೆಗಳು ಸುಗಮವಾಗಿ ನಡೆಯುವಂತೆ ನೋಡಿಕೊಳ್ಳುತ್ತಾರೆ.

ಅವರು ಪ್ರಾಣಿಗಳ ಆರೈಕೆಯನ್ನು ಮೇಲ್ವಿಚಾರಣೆ ಮಾಡುವುದು, ಸಿಬ್ಬಂದಿಯ ಜವಾಬ್ದಾರಿಗಳನ್ನು ನಿರ್ವಹಿಸುವುದು, ವೈದ್ಯಕೀಯ ಸಹಾಯವನ್ನು ಸಂಯೋಜಿಸುವುದು ಹಾಗೂ ಸೂಕ್ಷ್ಮ ರಕ್ಷಣಾ ಪ್ರಕರಣಗಳನ್ನು ಕರುಣೆ ಮತ್ತು ಕಾರ್ಯಕ್ಷಮತೆಯಿಂದ ನಿರ್ವಹಿಸುವುದರಲ್ಲಿ ತೊಡಗಿಸಿಕೊಂಡಿದ್ದಾರೆ.

ಮೇಘಾ ಅವರು ಹೊರಾಂಗಣ ಸಂಪರ್ಕ ಕಾರ್ಯಕ್ರಮಗಳನ್ನು ಮುನ್ನಡೆಸುವುದು, ಸಂಸ್ಥೆಗಳು ಮತ್ತು CSR ಪಾಲುದಾರರೊಂದಿಗೆ ಉತ್ತಮ ಸಂಬಂಧಗಳನ್ನು ನಿರ್ಮಿಸುವುದು ಹಾಗೂ ಆಶ್ರಯದ ಡಿಜಿಟಲ್ ಮತ್ತು ತಾಂತ್ರಿಕ ಅಗತ್ಯಗಳನ್ನು ನಿರ್ವಹಿಸುವ ಜವಾಬ್ದಾರಿಯನ್ನೂ ಹೊತ್ತಿದ್ದಾರೆ.

ಫ್ಯಾಷನ್ ಡಿಸೈನ್ ಹಿನ್ನೆಲೆಯನ್ನು ಹೊಂದಿರುವ ಮೇಘಾ ಅವರು ದೃಶ್ಯ ಸಂವಹನ ಮತ್ತು ಸೃಜನಾತ್ಮಕ ಮಾರ್ಗದರ್ಶನದಲ್ಲಿ ತಮ್ಮ ವಿಶಿಷ್ಟ ಸಾಮರ್ಥ್ಯವನ್ನು ಆಶ್ರಯಕ್ಕೆ ತಂದು, ಅದರ ಪ್ರಚಾರ, ಬ್ರಾಂಡಿಂಗ್ ಮತ್ತು ಜಾಗೃತಿ ಕಾರ್ಯಕ್ರಮಗಳಿಗೆ ಮಹತ್ವದ ಕೊಡುಗೆ ನೀಡುತ್ತಿದ್ದಾರೆ.

ಪ್ರಾಣಿಗಳ ಕಲ್ಯಾಣ ಕ್ಷೇತ್ರದಲ್ಲಿನ ಅವರ ಪಯಣವು 14ನೇ ವಯಸ್ಸಿನಲ್ಲಿ ಮಾಡಿದ ಮೊದಲ ರಕ್ಷಣಾ ಕಾರ್ಯದಿಂದ ಆರಂಭವಾಯಿತು. ಆ ಕ್ಷಣವೇ ಆಶ್ರಯದ ಆರಂಭಿಕ ನೆಲೆಬೀಜವನ್ನು ರೂಪಿಸಲು ಕಾರಣವಾಯಿತು.

ಇಂದು ಅವರು ಆಶ್ರಯದ ಬೆಳವಣಿಗೆ, ದೃಷ್ಟಿಕೋನ ಮತ್ತು ದೀರ್ಘಕಾಲೀನ ಪ್ರಭಾವದ ಹಿಂದೆ ಇರುವ ಅವಿಭಾಜ್ಯ ಶಕ್ತಿಯಾಗಿ ಮುಂದುವರಿದಿದ್ದಾರೆ.

CO-FOUNDER

**Megha  
Bharani  
Desai**



# ಒಂದು ಸಂಯುಕ್ತ ಧ್ಯೇಯ

ಎರಡು ತಲೆಮಾರುಗಳು. ಒಂದು ಉದ್ದೇಶ. ಜೀವನಪೂರ್ಣ ಕರುಣೆ.

ಒಬ್ಬ ಮಹಿಳೆಯ ಮೌನ ಕರುಣೆಯ ಕೃತ್ಯವಾಗಿ ಆರಂಭವಾದುದು ಇಂದು ಪ್ರಾಣಿಗಳ ಕಲ್ಯಾಣಕ್ಕೆ ಸಮರ್ಪಿತವಾದ ಶಕ್ತಿಯುತ ತಾಯಿ-ಮಗಳ ಧ್ಯೇಯವಾಗಿ ಬೆಳೆದಿದೆ. ಆಳವಾದ ಸಮರ್ಪಣೆಯಿಂದ ಪ್ರೇರಿತರಾದ ಸುಧಾ ವೆಂಕಟೇಶ್ ದೇಸಾಯಿ ಅವರು ಹೋಗಲು ಸ್ಥಳವಿಲ್ಲದ ಪ್ರಾಣಿಗಳಿಗಾಗಿ ಶಾಶ್ವತ ಆಶ್ರಯ ನಿರ್ಮಿಸಲು ವೈಯಕ್ತಿಕ ತ್ಯಾಗಗಳನ್ನು ಮಾಡಿಕೊಂಡು, ಇಂದು ನೂರಾರು ಜೀವಗಳಿಗೆ ಸುರಕ್ಷತೆ ಮತ್ತು ಆರೈಕೆ ನೀಡುತ್ತಿರುವ ಎರಡು ಸುಸಜ್ಜಿತ ಆಶ್ರಯ ಕೇಂದ್ರಗಳ ನಿರ್ಮಾಣಕ್ಕೆ ಕಾರಣರಾದರು.

ಅವರ ಪುತ್ರಿ ಮೇಘಾ ಭಾರಣಿ ದೇಸಾಯಿ ಅವರು ಈ ಪಯಣದ ಸಂಪೂರ್ಣ ಅವಧಿಯಲ್ಲಿ ಅವರ ಜೊತೆ ನಿಂತು, ಹೊಸ ದೃಷ್ಟಿಕೋನ, ಕಾರ್ಯನಿರ್ವಹಣಾ ಶಕ್ತಿ ಮತ್ತು ರಕ್ಷಣಾ ಹಾಗೂ ಆರೈಕೆಯ ಮೇಲಿನ ನೇರ ಸಮರ್ಪಣೆಯನ್ನು ತಂದಿದ್ದಾರೆ. ಇಬ್ಬರೂ ಸೇರಿ ಅನುಭವ, ಕರುಣೆ ಮತ್ತು ದೃಷ್ಟಿಯನ್ನು ಒಂದಾಗಿಸಿ ಸುಧಾ ಶೆಲ್ವರ್ ಹೋಮ್ ಅನ್ನು ಉದ್ದೇಶಪೂರ್ವಕವಾಗಿ ಮುನ್ನಡೆಸುತ್ತಿದ್ದಾರೆ.

ಅವರ ಸಂಯುಕ್ತ ಧ್ಯೇಯವು ಕೇವಲ ಆಶ್ರಯ ನಡೆಸುವುದಲ್ಲ. ಅದು ಅಗತ್ಯವಿರುವ ಪ್ರಾಣಿಗಳಿಗಾಗಿ ದಯೆ, ಧೈರ್ಯ ಮತ್ತು ಆಶೆಯ ಶಾಶ್ವತ ಪರಂಪರೆಯನ್ನು ನಿರ್ಮಿಸುವ ಕಾರ್ಯವಾಗಿದೆ.



ಇದು ಕೇವಲ ಒಂದು ಆಶ್ರಯವಲ್ಲ.  
ಇದು ಕರುಣೆಯ ಶಾಶ್ವತ ಪರಂಪರೆ.

# ನಾವು ಮಾಡುವ ಕಾರ್ಯಗಳು



## ರಕ್ಷಣಾ ಕಾರ್ಯಾಚರಣೆಗಳು

ತುರ್ತು ಕರೆಗಳಿಗೆ ತಕ್ಷಣ ಸ್ಪಂದಿಸಿ, ತ್ಯಜಿಸಲ್ಪಟ್ಟ, ಗಾಯಗೊಂಡ ಮತ್ತು ಅಪಾಯದಲ್ಲಿರುವ ಪ್ರಾಣಿಗಳನ್ನು ಸಕ್ರಿಯವಾಗಿ ರಕ್ಷಿಸಿ, ತಕ್ಷಣದ ಆರೈಕೆ ಹಾಗೂ ಆಶ್ರಯ ಕೇಂದ್ರಕ್ಕೆ ಸುರಕ್ಷಿತವಾಗಿ ಸಾಗಿಸುವ ವ್ಯವಸ್ಥೆಯನ್ನು ಮಾಡುತ್ತೇವೆ.



## ವೈದ್ಯಕೀಯ ಆರೈಕೆ ಮತ್ತು ಪುನರ್ವಸತಿ

ಪ್ರಾಣಿಗಳಿಗೆ ಸಮಯೋಚಿತ ಪಶುವೈದ್ಯಕೀಯ ಆರೈಕೆ, ಚಿಕಿತ್ಸೆ ಮತ್ತು ಪುನರ್ವಸತಿ ಒದಗಿಸಲಾಗುತ್ತದೆ, ಇದರಿಂದ ಗಾಯಗಳು, ಅನಾರೋಗ್ಯ ಮತ್ತು ಮಾನಸಿಕ ಆಘಾತಗಳಿಂದ ಬೇತರಿಸಿಕೊಳ್ಳಲು ಸಹಾಯವಾಗುತ್ತದೆ.



## ಆಶ್ರಯ ಮತ್ತು ದೈನಂದಿನ ಆರೈಕೆ

ಎಲ್ಲಾ ಪ್ರಾಣಿಗಳಿಗೆ ಸಮರ್ಪಕ ಪೌಷ್ಟಿಕ ಆಹಾರ, ನಿಯಮಿತ ಮೇಲ್ವಿಚಾರಣೆ ಮತ್ತು ಕರುಣೆಯ ದೈನಂದಿನ ಆರೈಕೆಯೊಂದಿಗೆ ಸುರಕ್ಷಿತ, ತೆರೆಯಾದ ಮತ್ತು ಸ್ವಚ್ಛ ವಾತಾವರಣವನ್ನು ಒದಗಿಸುತ್ತೇವೆ.



## ದತ್ತು ಮತ್ತು ಶಾಶ್ವತ ಆರೈಕೆ

ಸಾಧ್ಯವಾದಾಗ ಸೂಕ್ತ ದತ್ತು ಪ್ರಕ್ರಿಯೆಗಳಿಗೆ ಬೆಂಬಲ ನೀಡುವುದರ ಜೊತೆಗೆ, ತಮ್ಮ ಕುಟುಂಬಗಳು ಇನ್ನಷ್ಟು ಆರೈಕೆ ಮಾಡಲು ಸಾಧ್ಯವಿಲ್ಲದ ಪ್ರಾಣಿಗಳಿಗೆ ನಾವು ಮುಖ್ಯವಾಗಿ ಜೀವಿತಾವಧಿಯ ಆಶ್ರಯ ಮತ್ತು ಶಾಶ್ವತ ಆರೈಕೆಯನ್ನು ಒದಗಿಸುತ್ತೇವೆ, ಇದರಿಂದ ಅವರಿಗೆ ಸುರಕ್ಷತೆ, ಆರಾಮ ಮತ್ತು ಕರುಣೆ ದೊರೆಯುತ್ತದೆ.



## ನಿಷ್ಕ್ರಿಯೀಕರಣ (ಸ್ಪೇ/ನ್ಯೂಟರ್)

ಅಲೆಮಾರಿ ಪ್ರಾಣಿಗಳ ಸಂಖ್ಯೆಯನ್ನು ನಿಯಂತ್ರಿಸಲು ಮತ್ತು ಅನಗತ್ಯ ನೋವನ್ನು ತಡೆಯಲು ನಾವು ನಿಷ್ಕ್ರಿಯೀಕರಣ ಕಾರ್ಯಕ್ರಮಗಳನ್ನು ಪ್ರೋತ್ಸಾಹಿಸಿ ನಡೆಸುತ್ತೇವೆ.



## ಜಾಗೃತಿ ಮತ್ತು ಶಿಕ್ಷಣ

ಪ್ರಾಣಿಗಳ ಕಲ್ಯಾಣ, ಜವಾಬ್ದಾರಿಯುತ ಆರೈಕೆ ಮತ್ತು ಸಹಜೀವನದ ಬಗ್ಗೆ ಜಾಗೃತಿ ಮೂಡಿಸಲು ನಾವು ಸಮುದಾಯಗಳೊಂದಿಗೆ ಕೈಜೋಡಿಸುತ್ತೇವೆ.

# ನಾವು ಹೇಗೆ ಕಾರ್ಯನಿರ್ವಹಿಸುತ್ತೇವೆ

## ತೆರೆದ ಆಶ್ರಯ ಮಾದರಿ

ಪ್ರಾಣಿಗಳನ್ನು ಸುರಕ್ಷಿತ ಮತ್ತು ವಿಶಾಲವಾದ ವಾತಾವರಣದಲ್ಲಿ ಸ್ವತಂತ್ರ ಸಂಚಾರಕ್ಕೆ ಅವಕಾಶ ನೀಡುವ ಮೂಲಕ ಆರೈಕೆ ಮಾಡಲಾಗುತ್ತದೆ, ಇದರಿಂದ ಒತ್ತಡ ಕಡಿಮೆಯಾಗಿದ್ದು ಸಹಜ ವರ್ತನೆಗೆ ಉತ್ತೇಜನ ಸಿಗುತ್ತದೆ.

## ಸ್ವಚ್ಛತಾ ಕ್ರಮಗಳು

ಆರೋಗ್ಯಕರ ಆಶ್ರಯ ವಾತಾವರಣವನ್ನು ಕಾಪಾಡಲು ನಿಯಮಿತ ಸ್ವಚ್ಛತೆ, ಸ್ಯಾನಿಟೈಸೇಶನ್, ತ್ಯಾಜ್ಯ ನಿರ್ವಹಣೆ ಹಾಗೂ ರೂಢಿ ನಿರ್ವಹಣಾ ಕಾರ್ಯಗಳನ್ನು ನಡೆಸಲಾಗುತ್ತದೆ.

## ಪಶುವೈದ್ಯಕೀಯ ಸಹಾಯ

ಪಶುವೈದ್ಯಕರ ಮಾರ್ಗದರ್ಶನದಲ್ಲಿ ಪ್ರಾಣಿಗಳಿಗೆ ಸಮಯೋಚಿತ ವೈದ್ಯಕೀಯ ಗಮನ, ಚಿಕಿತ್ಸೆ, ಲಸಿಕೆಗಳು ಹಾಗೂ ನಿರಂತರ ಮೇಲ್ವಿಚಾರಣೆ ಒದಗಿಸಲಾಗುತ್ತದೆ.

## ಪ್ರತ್ಯೇಕ ಆರೈಕೆ ಮತ್ತು ಚೇತರಿಕೆ ಕ್ರಮಗಳು

ಅನಾರೋಗ್ಯಗೊಂಡ, ಗಾಯಗೊಂಡ ಅಥವಾ ಹೊಸದಾಗಿ ಸೇರಿಸಲ್ಪಟ್ಟ ಪ್ರಾಣಿಗಳನ್ನು ಅಗತ್ಯವಿದ್ದಾಗ ಪ್ರತ್ಯೇಕವಾಗಿ ಇರಿಸಿ, ಸುರಕ್ಷಿತ ಚೇತರಿಕೆ ಮತ್ತು ಸೋಂಕಿನ ಹರಡುವಿಕೆಯನ್ನು ತಡೆಯಲಾಗುತ್ತದೆ.

## ಆಹಾರ ಮತ್ತು ಪೌಷ್ಟಿಕತೆ

ಪ್ರಾಣಿಗಳ ಆರೋಗ್ಯ ಮತ್ತು ಚೇತರಿಕೆಗೆ ಸಹಾಯವಾಗುವಂತೆ, ಅವುಗಳ ಜಾತಿಗೆ ತಕ್ಕ ಪೌಷ್ಟಿಕ ಆಹಾರ, ಶುದ್ಧ ಕುಡಿಯುವ ನೀರು ಹಾಗೂ ನಿಗದಿತ ಸಮಯದ ಆಹಾರ ಪದ್ಧತಿಯನ್ನು ಒದಗಿಸಲಾಗುತ್ತದೆ.



# ಪ್ರಭಾವ ಮತ್ತು ವ್ಯಾಪ್ತಿ

## ರಕ್ಷಣಾ ಪ್ರಭಾವ

- 2,500+ ಪ್ರಾಣಿಗಳಿಗೆ ರಕ್ಷಣಾ ಕಾರ್ಯ, ಚಿಕಿತ್ಸೆ ಮತ್ತು ಪುನರ್ವಸತಿಯ ಮೂಲಕ ವರ್ಷಗಳಿಂದ ಸಹಾಯ ಮಾಡಲಾಗಿದೆ.
- ಬೆಂಗಳೂರು ಮತ್ತು ಸುತ್ತಮುತ್ತಲಿನ ಪ್ರದೇಶಗಳಲ್ಲಿ ತುರ್ತು ರಕ್ಷಣಾ ಸೇವೆ ಒದಗಿಸಲಾಗಿದೆ.

## ಶಾಶ್ವತ ಆರೈಕೆ ಮತ್ತು ಪುನರ್ಗೃಹವ್ಯವಸ್ಥೆ

- ನೂರಾರು ಪ್ರಾಣಿಗಳಿಗೆ ಜೀವಿತಾವಧಿಯ ಆಶ್ರಯ ಮತ್ತು ಶಾಶ್ವತ ಆರೈಕೆ ಒದಗಿಸಲಾಗಿದೆ.
- ಸೂಕ್ತ ಮನೆಗಳು ಲಭ್ಯವಿದ್ದಾಗ ಯಶಸ್ವಿ ಪುನರ್ಗೃಹವ್ಯವಸ್ಥೆ ಮತ್ತು ಜವಾಬ್ದಾರಿಯುತ ಸ್ಥಳಾಂತರ ಮಾಡಲಾಗಿದೆ.

## ನಿಷ್ಕ್ರಿಯೀಕರಣ ಮತ್ತು ಕಲ್ಯಾಣ

- ನಮ್ಮ ಆಶ್ರಯದಲ್ಲಿರುವ ಎಲ್ಲಾ ಪ್ರಾಣಿಗಳನ್ನು ಒಗ್ಗೂಡಿಸುವ ಮೊದಲು ಸಂಪೂರ್ಣ ಲಸಿಕೆ ನೀಡಿ ನಿಷ್ಕ್ರಿಯೀಕರಣ ಮಾಡಲಾಗುತ್ತದೆ. ಇದರಿಂದ ಸುರಕ್ಷಿತ ಮತ್ತು ಆರೋಗ್ಯಕರ ವಾತಾವರಣ ನಿರ್ಮಾಣವಾಗುವುದರ ಜೊತೆಗೆ ರೋಗಗಳ ಹರಡುವಿಕೆ ಮತ್ತು ಅತಿಸಂಖ್ಯೆಯನ್ನು ತಡೆಯಲಾಗುತ್ತದೆ. ನಮ್ಮ ಆಶ್ರಯದ ಹೊರತಾಗಿಯೂ, ಸುತ್ತಮುತ್ತಲಿನ ಸುಮಾರು 100 ಅಲೆಮಾರಿ ನಾಯಿಗಳಿಗೆ ನಿಯಮಿತ ಆಹಾರ, ಲಸಿಕೆ ಮತ್ತು ನಿಷ್ಕ್ರಿಯೀಕರಣದ ಮೂಲಕ ಸಹಾಯ ಮಾಡಲಾಗುತ್ತದೆ.

## ಸಮುದಾಯ ವ್ಯಾಪ್ತಿ

- ಪ್ರಾಣಿಗಳ ಕಲ್ಯಾಣ ಕ್ಷೇತ್ರದಲ್ಲಿ 15+ ವರ್ಷಗಳ ಸೇವೆ, 2016ರಲ್ಲಿ ಅಧಿಕೃತವಾಗಿ ನೋಂದಾಯಿತ ಸಂಸ್ಥೆ.
- ಡಿಜಿಟಲ್ ಸಂಪರ್ಕ, ಸಾರ್ವಜನಿಕ ಬೆಂಬಲ ಮತ್ತು ಕರುಣಾಮಯ ಸಹಭಾಗಿತ್ವಗಳ ಮೂಲಕ ಜಾಗೃತಿ ವೃದ್ಧಿಯಾಗುತ್ತಿದೆ.

## ಪ್ರಸ್ತುತ ಆರೈಕೆಯಲ್ಲಿ

- 200+ ನಾಯಿಗಳು
- 450+ ಬೆಕ್ಕುಗಳು
- ಇತರೆ ಪ್ರಜಾತಿಗಳು



# ಸಿಎಸ್‌ಆರ್ ಸಹಕಾರದ ಅವಕಾಶಗಳು

## ನಿಜವಾದ ಪ್ರಭಾವ ಸೃಷ್ಟಿಸಲು ನಮ್ಮೊಂದಿಗೆ ಕೈಜೋಡಿಸಿ

ಸುಧಾ ಶೆಲ್ಟರ್ ಹೋಮ್ ರಕ್ಷಿಸಲ್ಪಟ್ಟ ಮತ್ತು ಅಸಹಾಯಕ ಪ್ರಾಣಿಗಳ ಜೀವನವನ್ನು ನೇರವಾಗಿ ಸುಧಾರಿಸುವ ಅರ್ಥಪೂರ್ಣ CSR ಸಹಭಾಗಿತ್ವಗಳನ್ನು ಸ್ವಾಗತಿಸುತ್ತದೆ. ಸಂಸ್ಥೆಗಳು ಕೆಳಗಿನ ಕಾರ್ಯಕ್ರಮಗಳ ಮೂಲಕ ಬೆಂಬಲ ನೀಡಬಹುದು:

### 1. ಮೂಲಸೌಕರ್ಯ ಬೆಂಬಲ

- ಆಶ್ರಯ ವಿಸ್ತರಣೆ, ಕೆನಲ್ ಅಭಿವೃದ್ಧಿ, ನೆಲಹಾಸು, ಮೇಲ್ವಿಚಾರಣೆ, ನೀರಿನ ವ್ಯವಸ್ಥೆಗಳು, ಸಂಗ್ರಹಣಾ ಪ್ರದೇಶಗಳು ಹಾಗೂ ಪ್ರಾಣಿಗಳ ಉತ್ತಮ ವಾಸಸ್ಥಳಗಳ ಅಭಿವೃದ್ಧಿಗೆ ಸಹಕರಿಸಿ.

### 2. ವೈದ್ಯಕೀಯ ಪ್ರಾಯೋಜಕತ್ವಗಳು

- ಶಸ್ತ್ರಚಿಕಿತ್ಸೆಗಳು, ತುರ್ತು ಚಿಕಿತ್ಸೆಗಳು, ಲಸಿಕೆಗಳು, ಔಷಧಿಗಳು, ಪುನರ್ವಸತಿ ಆರೈಕೆ ಮತ್ತು ನಿಯಮಿತ ಪಶುವೈದ್ಯಕೀಯ ಅಗತ್ಯಗಳಿಗೆ ಬೆಂಬಲ ನೀಡಿ.

### 3. ಆಹಾರ ಪ್ರಾಯೋಜಕತ್ವಗಳು

- ನಾಯಿಗಳ ಆಹಾರ, ಬೆಕ್ಕುಗಳ ಆಹಾರ, ಪೌಷ್ಟಿಕ ಪೂರಕಗಳು, ಧಾನ್ಯಗಳು ಹಾಗೂ ನೂರಾರು ಆರೈಕೆಯಲ್ಲಿರುವ ಪ್ರಾಣಿಗಳ ದೈನಂದಿನ ಆಹಾರಕ್ಕೆ ಪ್ರಾಯೋಜಕತ್ವ ನೀಡಿ.

### 4. ಜಾಗೃತಿ ಕಾರ್ಯಕ್ರಮಗಳು

- ಪ್ರಾಣಿಗಳ ಕಲ್ಯಾಣ, ಜವಾಬ್ದಾರಿಯುತ ಪೆಟ್ ಆರೈಕೆ, ನಿಷ್ಪ್ರಿಯೀಕರಣ ಜಾಗೃತಿ ಮತ್ತು ಕರುಣಾಮಯ ಸಮುದಾಯಗಳನ್ನು ಉತ್ತೇಜಿಸುವ ಅಭಿಯಾನಗಳಲ್ಲಿ ಸಹಕರಿಸಿ.

### 5. ಸಿಬ್ಬಂದಿ ಭಾಗವಹಿಸುವಿಕೆ

- ಆಶ್ರಯ ಭೇಟಿ, ಆಹಾರ ವಿತರಣೆ ಕಾರ್ಯಕ್ರಮಗಳು, ಮರ ನೆಡುವ ಚಟುವಟಿಕೆಗಳು, ದಾನ ಅಭಿಯಾನಗಳು, ಕೌಶಲ್ಯ ಆಧಾರಿತ ಸಹಾಯ ಮತ್ತು ಸಮುದಾಯ ಸೇವಾ ದಿನಗಳ ಮೂಲಕ ಸಿಬ್ಬಂದಿ ಸ್ವಯಂಸೇವೆಯನ್ನು ಉತ್ತೇಜಿಸಿ.

### 6. ವಿಶೇಷ CSR ಯೋಜನೆಗಳು

- ನಿಮ್ಮ ಸಂಸ್ಥೆಯ CSR ಗುರಿಗಳು ಮತ್ತು ಸ್ಥಿರತೆಯ ದೃಷ್ಟಿಕೋನಕ್ಕೆ ಹೊಂದಿಕೊಳ್ಳುವ ವಿಶೇಷ ಸಹಭಾಗಿತ್ವಗಳನ್ನು ಸಹ ಸ್ವಾಗತಿಸುತ್ತೇವೆ.

**ಒಟ್ಟಾಗಿ, ನಾವು ಇನ್ನಷ್ಟು ಜೀವಗಳನ್ನು ಉಳಿಸಬಹುದು.**



# ಸವಾಲುಗಳು ಮತ್ತು ಅಗತ್ಯಗಳು

## ಕರುಣೆ ಮತ್ತು ಸಾಮರ್ಥ್ಯದ ನಡುವಿನ ಅಂತರವನ್ನು ತುಂಬುವುದು

ಸುಧಾ ಶೆಲ್ಟರ್ ಹೋಮ್ ತನ್ನ ಪ್ರಭಾವವನ್ನು ನಿರಂತರವಾಗಿ ವಿಸ್ತರಿಸುತ್ತಿದ್ದರೂ, ಇನ್ನಷ್ಟು ಪ್ರಾಣಿಗಳಿಗೆ ಸಹಾಯ ಮಾಡುವ ಮಟ್ಟವನ್ನು ಕೆಲವು ನಿರಂತರ ಸವಾಲುಗಳು ಮಿತಿಗೊಳಿಸುತ್ತಿವೆ.

## ಹಣಕಾಸಿನ ಕೊರತೆ

ದೈನಂದಿನ ಕಾರ್ಯಾಚರಣೆಗಳು, ವೈದ್ಯಕೀಯ ಚಿಕಿತ್ಸೆಗಳು, ಆಹಾರ ಪೂರೈಕೆ ಮತ್ತು ಮೂಲಸೌಕರ್ಯವನ್ನು ನಿರಂತರವಾಗಿ ನಿರ್ವಹಿಸಲು ಸ್ಥಿರ ಹಣಕಾಸಿನ ಬೆಂಬಲ ಅಗತ್ಯವಾಗಿದೆ. ಅನಿಯಮಿತ ನಿಧಿಗಳು ತುರ್ತು ಪರಿಸ್ಥಿತಿಗಳಿಗೆ ಸ್ಪಂದಿಸುವ ಸಾಮರ್ಥ್ಯ ಹಾಗೂ ಸೇವೆಗಳನ್ನು ವಿಸ್ತರಿಸುವ ಸಾಮರ್ಥ್ಯವನ್ನು ಪರಿಣಾಮಗೊಳಿಸುತ್ತವೆ.

## ಸ್ಥಳದ ಮಿತಿಗಳು

ರಕ್ಷಣಾ ಕಾರ್ಯಗಳ ಸಂಖ್ಯೆ ಹೆಚ್ಚುತ್ತಿರುವುದು ಹಾಗೂ ಶಾಶ್ವತ ಆರೈಕೆಯಲ್ಲಿರುವ ಪ್ರಾಣಿಗಳ ಪ್ರಮಾಣ ಹೆಚ್ಚುತ್ತಿರುವುದರಿಂದ ಆಶ್ರಯದ ಸ್ಥಳದ ಮೇಲೆ ನಿರಂತರ ಒತ್ತಡವಿದ್ದು, ಹೊಸ ಪ್ರಾಣಿಗಳನ್ನು ಸೇರಿಸಿಕೊಳ್ಳುವ ಸಾಮರ್ಥ್ಯ ಮತ್ತು ವಿಸ್ತರಣೆಯ ಅವಕಾಶಗಳು ಸೀಮಿತವಾಗುತ್ತಿವೆ.

## ಸಮುದಾಯದ ಸವಾಲುಗಳು

ಜಾಗೃತಿಯ ಕೊರತೆ, ವಿರೋಧ ಅಥವಾ ತಡವಾದ ಮಧ್ಯಪ್ರವೇಶದಿಂದ ಕೆಲವೊಮ್ಮೆ ರಕ್ಷಣಾ ಕಾರ್ಯಗಳು ಅಡಚಣೆಗೆ ಒಳಗಾಗುತ್ತವೆ, ಇದರಿಂದ ತುರ್ತು ಪರಿಸ್ಥಿತಿಗಳಲ್ಲಿ ತಕ್ಷಣ ಕ್ರಮ ಕೈಗೊಳ್ಳುವುದು ಕಷ್ಟವಾಗುತ್ತದೆ.

## ಬೆಂಬಲ ಯಾಕೆ ಮಹತ್ವದ್ದು

ಪ್ರತಿ ಸಹಭಾಗಿತ್ವವೂ ನಮಗೆ ಇನ್ನಷ್ಟು ಪ್ರಾಣಿಗಳನ್ನು ರಕ್ಷಿಸಲು, ಅವರ ವಾಸಸ್ಥಳವನ್ನು ಸುಧಾರಿಸಲು ಮತ್ತು ಅತ್ಯಂತ ಅಗತ್ಯವಿರುವವರಿಗೆ ದೀರ್ಘಕಾಲೀನ ಆರೈಕೆ ನೀಡಲು ನೇರವಾಗಿ ಸಹಾಯ ಮಾಡುತ್ತದೆ.



# ಹಣಕಾಸಿನ ಪಾರದರ್ಶಕತೆ ಮತ್ತು ಅನುಸರಣೆ

## ಜವಾಬ್ದಾರಿತ್ವದ ಮೂಲಕ ನಂಬಿಕೆ ನಿರ್ಮಾಣ

ಸುಧಾ ಶೆಲ್ಟರ್ ಹೋಮ್ ಪ್ರಾಣಿಗಳ ಕಲ್ಯಾಣ ಕಾರ್ಯಗಳಿಗೆ ಸ್ವೀಕರಿಸಲಾದ ಎಲ್ಲಾ ನಿಧಿಗಳ ಬಳಕೆಯಲ್ಲಿ ಪಾರದರ್ಶಕತೆ, ನೈತಿಕ ಆಡಳಿತ ಮತ್ತು ಜವಾಬ್ದಾರಿಯುತ ಉಪಯೋಗವನ್ನು ಕಾಪಾಡಿಕೊಳ್ಳಲು ಬದ್ಧವಾಗಿದೆ.

## ನೋಂದಣಿ ವಿವರಗಳು

ನೋಂದಾಯಿತ ಲಾಭರಹಿತ ಸಂಸ್ಥೆ

2011ರಲ್ಲಿ ಸ್ಥಾಪನೆ | 2016ರಲ್ಲಿ ಅಧಿಕೃತವಾಗಿ ನೋಂದಣಿ

## 12AA ಮತ್ತು 80G ತೆರಿಗೆ ಸೌಲಭ್ಯ

ಸುಧಾ ಶೆಲ್ಟರ್ ಹೋಮ್‌ಗೆ ನೀಡುವ ದೇಣಿಗೆಗಳು ಆದಾಯ ತೆರಿಗೆ ಕಾಯ್ದೆಯ ಸೆಕ್ಷನ್ 80G ಅಡಿಯಲ್ಲಿ ಅನ್ವಯಿಸುವ ತೆರಿಗೆ ಸೌಲಭ್ಯಗಳಿಗೆ ಅರ್ಹವಾಗಿವೆ.

## ನಿಧಿಗಳ ಬಳಕೆ

ಸ್ವೀಕರಿಸಲಾದ ಎಲ್ಲಾ ದೇಣಿಗೆಗಳನ್ನು ಪ್ರಮುಖ ಕಲ್ಯಾಣ ಅಗತ್ಯಗಳಿಗೆ ಬಳಸಲಾಗುತ್ತದೆ, ಅವುಗಳಲ್ಲಿ:

- ಪ್ರಾಣಿಗಳ ಆಹಾರ ಮತ್ತು ಪೌಷ್ಟಿಕತೆ
- ವೈದ್ಯಕೀಯ ಚಿಕಿತ್ಸೆ ಮತ್ತು ಶಸ್ತ್ರಚಿಕಿತ್ಸೆಗಳು
- ಲಸಿಕೆ ಮತ್ತು ನಿಷ್ಕ್ರಿಯಕರಣ ಕಾರ್ಯಕ್ರಮಗಳು
- ಆಶ್ರಯ ನಿರ್ವಹಣೆ ಮತ್ತು ಮೂಲಸೌಕರ್ಯ
- ರಕ್ಷಣಾ ಸಾರಿಗೆ ಮತ್ತು ತುರ್ತು ಸ್ಪಂದನೆ
- ದೈನಂದಿನ ಪ್ರಾಣಿ ಆರೈಕೆಗೆ ಸಿಬ್ಬಂದಿ ಬೆಂಬಲ

## ವರದಿ ಮತ್ತು ಜವಾಬ್ದಾರಿತ್ವ

ನಾವು ಸಮರ್ಪಕ ಹಣಕಾಸು ದಾಖಲೆಗಳನ್ನು ನಿರ್ವಹಿಸುತ್ತೇವೆ ಮತ್ತು ಅಗತ್ಯವಿದ್ದಲ್ಲಿ CSR ಹಾಗೂ ದಾನಿ ಸಹಭಾಗಿತ್ವಗಳಿಗಾಗಿ ಸಂಬಂಧಿತ ದಾಖಲೆಗಳು, ರಸೀದಿಗಳು ಮತ್ತು ಬಳಕೆ ವಿವರಗಳನ್ನು ಹಂಚಿಕೊಳ್ಳಬಹುದು.

## ಜವಾಬ್ದಾರಿಯುತ ಪ್ರಭಾವಕ್ಕೆ ಬದ್ಧತೆ



# ಮಾಧ್ಯಮ ಮತ್ತು ಸಾಮಾಜಿಕ ವಿಶ್ವಾಸಾರ್ಹತೆ

1. ಕಲಾಮಾಧ್ಯಮ ಶೆಲ್ವರ್ ಡಾಕ್ಯುಮೆಂಟರಿ
2. ಡೆಕ್ಕನ್ ಹೆರಾಲ್ಡ್ ಲೇಖನ
3. ಸುಧಾ ಶೆಲ್ವರ್ ಹೋಮ್ - ಆಶ್ರಯ ಕೇಂದ್ರದ ಭೇಟಿ
4. ಇನ್‌ಸ್ಟಾಗ್ರಾಂ ಲಿಂಕ್
5. ಯೂಟ್ಯೂಬ್ ಲಿಂಕ್
6. ವೆಬ್‌ಸೈಟ್: [sudhashelterhome.com](http://sudhashelterhome.com)

ಸುಧಾ ಶೆಲ್ವರ್ ಹೋಮ್‌ನ ಕಾರ್ಯವು ಮಾಧ್ಯಮ ಪ್ರಸಾರ, ಡಿಜಿಟಲ್ ವೇದಿಕೆಗಳು ಮತ್ತು ಹೆಚ್ಚುತ್ತಿರುವ ಸಾರ್ವಜನಿಕ ಬೆಂಬಲದ ಮೂಲಕ ಗುರುತಿಸಲ್ಪಟ್ಟಿದ್ದು, ಪ್ರಾಣಿಗಳ ಕಲ್ಯಾಣ ಕ್ಷೇತ್ರದಲ್ಲಿ ಉಂಟುಮಾಡಿದ ಪ್ರಭಾವವನ್ನು ಪ್ರತಿಬಿಂಬಿಸುತ್ತದೆ.

## ಲೇಖನಗಳು ಮತ್ತು ವಿಶೇಷ ವರದಿಗಳು

ರಕ್ಷಣಾ ಕಾರ್ಯಗಳು, ಆಶ್ರಯ ಕೇಂದ್ರದ ನಿರ್ವಹಣೆ ಮತ್ತು ಕರುಣಾಮಯ ನಾಯಕತ್ವವನ್ನು ಹೈಲೈಟ್ ಮಾಡುವ ಪತ್ರಿಕೆಗಳು, ಡಿಜಿಟಲ್ ಪ್ರಕಟಣೆಗಳು ಹಾಗೂ ಸಾರ್ವಜನಿಕ ಹಿತಾಸಕ್ತಿ ಕಥೆಗಳಲ್ಲಿ ಪ್ರಸ್ತುತಗೊಂಡಿದೆ.

## ಡಾಕ್ಯುಮೆಂಟರಿ ಮತ್ತು ವೀಡಿಯೋ ವಿಶೇಷತೆಗಳು

ಸುಧಾ ಶೆಲ್ವರ್ ಹೋಮ್ ನೈಜ ರಕ್ಷಣಾ ಪಯಣಗಳು ಮತ್ತು ನೆಲಮಟ್ಟದ ಪ್ರಭಾವವನ್ನು ಹೈಲೈಟ್ ಮಾಡುವ ಡಾಕ್ಯುಮೆಂಟರಿ ವಿಷಯಗಳು, ಸಾಮಾಜಿಕ ವೀಡಿಯೋಗಳು ಮತ್ತು ದೃಶ್ಯ ಕಥನಗಳ ಮೂಲಕ ಪ್ರಸ್ತುತಪಡಿಸಲಾಗಿದೆ.

## Animal kingdom

# 32 cats, 3 dogs, a Guinea pig live under one roof

G Manjusaainath

BENGALURU: There are many cat lovers in the city, but few can match Sudha Venkatesh's passion for the felines.

At her home in Basanahalli 3rd Stage near Kathriguppe Water Tank, there is hardly a corner where you won't spot a furry creature lounging freely or perched royally - be it the refrigerator, almshouse, bed, sofa, atop the microwave oven, in the shoe stand or the dining table. Visitors are forced to



Sudha Venkatesh in Kathriguppe spends Rs 30,000 a month on her pets.

bring, who knew we had three pet cats, informed us about a stray cat in trouble. It was badly mangled by some stray dogs. We brought it home and gave it medical attention. It recovered and since then, our journey of rescuing cats began and our cat family swelled."

Today, she has different breeds of cats - Persian, Semi Persian, Kashmiri, Turkish Van, a variety of Indian cats like the short hair and long hair. "We did not buy any of these cats. They were either given to us by their owners or we rescued them," says Sudha.

spends a whopping Rs 30,000 a month, with food accounting for the largest component. Being a strict vegetarian, she buys branded cat food, which is very expensive. The cats lap up 30 cans of the food everyday, each one costing Rs 50.

"It is a hefty sum for a middle class family like ours but we are managing it. My husband, daughter and son contribute. We do receive donations, especially from those adopting these animals or those willing to leave them with us," says Sudha, but adds that it is meagre.

more will soon join the existing 32 cats and four stray dogs.

# ರಕ್ಷಣಾ ಕಥೆ

ತುರ್ತು ತಾಯಿ ಮತ್ತು ನವಜಾತ ರಕ್ಷಣೆ



ಅಸುರಕ್ಷಿತ ಹಾಗೂ ಸೀಮಿತ ಸ್ಥಳದಲ್ಲಿ ತನ್ನ ಮರಿಗಳನ್ನು ಹೆರಲು ಹೋರಾಡುತ್ತಿದ್ದ ತಾಯಿ ಬೆಕ್ಕನ್ನು ನಾವು ಕಂಡುಹಿಡಿದಿದ್ದೇವೆ. ಪರಿಸ್ಥಿತಿ ಅತ್ಯಂತ ಗಂಭೀರವಾಗಿದ್ದು, ತಾಯಿ ಹಾಗೂ ನವಜಾತ ಮರಿಗಳ ಜೀವಕ್ಕೂ ಅಪಾಯವಿತ್ತು.

ನಮ್ಮ ತಂಡ ತಕ್ಷಣ ಸ್ಪಂದಿಸಿ, ಸೂಕ್ತ ಸಹಾಯ, ಸುರಕ್ಷಿತ ಸ್ಥಳ ಮತ್ತು ಹೆರಿಗೆಯ ನಂತರದ ಆರೈಕೆಯನ್ನು ಒದಗಿಸಿತು. ಸಮಯೋಚಿತ ಕ್ರಮ ಮತ್ತು ಕರುಣೆಯ ಆರೈಕೆಯಿಂದ ತಾಯಿ ಬೆಕ್ಕು ಯಶಸ್ವಿಯಾಗಿ ಮರಿಗಳನ್ನು ಹೆತ್ತಿತು ಮತ್ತು ತಾಯಿ ಹಾಗೂ ಮರಿಗಳ ಸ್ಥಿತಿ ಸ್ಥಿರಗೊಳಿಸಲಾಯಿತು.

ನಂತರ ಅವುಗಳನ್ನು ಮೇಲ್ವಿಚಾರಣೆ ಮಾಡಿ, ಪೌಷ್ಟಿಕ ಆಹಾರ ನೀಡಿ, ಜೀವನದ ಅತಿ ಸೂಕ್ಷ್ಮ ಹಂತದಲ್ಲಿ ಅಗತ್ಯವಿದ್ದ ರಕ್ಷಣೆ ಮತ್ತು ಆರೈಕೆಯನ್ನು ನೀಡಲಾಯಿತು.

**ಈ ರಕ್ಷಣಾ ಕಾರ್ಯವು ಸಮಯಕ್ಕೆ ಸರಿಯಾದ ಕ್ರಮವು ಕೇವಲ ಒಂದು ಜೀವವಷ್ಟೇ ಅಲ್ಲ, ಸಂಪೂರ್ಣ ಕುಟುಂಬವನ್ನೇ ಉಳಿಸಬಹುದು ಎಂಬುದನ್ನು ನೆನಪಿಸುತ್ತದೆ.**

# ರಕ್ಷಣಾ ಕಥೆ

ರಸ್ತೆ ಅಪಘಾತದಿಂದ ಪಾರಾದ ಪ್ರಾಣಿಯ ಚೇತರಿಕೆ



ಹೈದರಾಬಾದ್ ಹೆದ್ದಾರಿಯಲ್ಲಿ ನಡೆದ ರಸ್ತೆ ಅಪಘಾತದ ನಂತರ ತೀವ್ರವಾಗಿ ಗಾಯಗೊಂಡಿದ್ದ ಒಂದು ಅಲೆಮಾರಿ ನಾಯಿಯನ್ನು ಕಂಡುಹಿಡಿಯಲಾಯಿತು. ಅದು ನಡೆಯಲು ಸಾಧ್ಯವಾಗದೆ ತೀವ್ರ ನೋವಿನಲ್ಲಿ ಇತ್ತು. ತಕ್ಷಣ ರಕ್ಷಣಾ ಕಾರ್ಯ ಕೈಗೊಂಡು, ನಾಯಿಯನ್ನು ತುರ್ತು ಪಶುವೈದ್ಯಕೀಯ ಚಿಕಿತ್ಸೆಗೆ ಸಾಗಿಸಲಾಯಿತು.

ವೈದ್ಯಕೀಯ ಪರಿಕ್ಷೆಯಲ್ಲಿ ಗಂಭೀರ ಮೂಳೆ ಮುರಿತಗಳು ಪತ್ತೆಯಾಗಿದ್ದು, ಶಸ್ತ್ರಚಿಕಿತ್ಸೆ ಹಾಗೂ ವಿಶೇಷ ಅಸ್ಥಿಚಿಕಿತ್ಸೆ ಅಗತ್ಯವಿತ್ತು. ಸಮಯೋಚಿತ ಕ್ರಮದಿಂದ ಯಶಸ್ವಿಯಾಗಿ ಶಸ್ತ್ರಚಿಕಿತ್ಸೆ ನೆರವೇರಿಸಲಾಯಿತು. ನಂತರ ನೋವು ನಿಯಂತ್ರಣ, ಗಾಯದ ಆರೈಕೆ ಮತ್ತು ದೀರ್ಘ ಪುನರ್ವಸತಿ ಪ್ರಕ್ರಿಯೆ ಮುಂದುವರಿಸಲಾಯಿತು.

ಚೇತರಿಕೆಯ ಅವಧಿಯಲ್ಲಿ ನಾಯಿಗೆ ಆಶ್ರಯ, ಪೌಷ್ಟಿಕ ಆಹಾರ, ವಿಶ್ರಾಂತಿ ಮತ್ತು ನಿರಂತರ ಮೇಲ್ವಿಚಾರಣೆ ನೀಡಲಾಗಿದ್ದು, ಅದರ ಶಕ್ತಿ ಮತ್ತು ಚಲನೆಯನ್ನು ಮರಳಿ ಪಡೆಯಲು ಸಹಾಯವಾಯಿತು. ಹಂತ ಹಂತವಾಗಿ ಅದರ ಪಯಣ ನೋವಿನಿಂದ ಚೇತರಿಕೆಗೆ ತಿರುಗಿತು.

**ಈ ರಕ್ಷಣಾ ಕಾರ್ಯವು ತುರ್ತು ವೈದ್ಯಕೀಯ ಆರೈಕೆ ಮತ್ತು ನಿರಂತರ ಪುನರ್ವಸತಿ ಅಪಘಾತದ ಬಲಿಗಳಿಗೆ ಬದುಕಿನ ಎರಡನೇ ಅವಕಾಶ ನೀಡಬಹುದು ಎಂಬುದನ್ನು ತೋರಿಸುತ್ತದೆ.**

# ರಕ್ಷಣಾ ಕಥೆ

ತೀವ್ರ ಕಚ್ಚಿದ ಗಾಯದಿಂದ ಪಾರಾದ ಮರಿನಾಯಿ



ಹೈದರಾಬಾದ್‌ನಲ್ಲಿ ನಡೆದ ಹಿಂಸಾತ್ಮಕ ನಾಯಿಗಳ ದಾಳಿಯ ನಂತರ ಗಂಭೀರವಾಗಿ ಗಾಯಗೊಂಡಿದ್ದ ಒಂದು ಕಿರಿಯ ಅಲೆಮಾರಿ ಮರಿನಾಯಿಯನ್ನು ಕಂಡುಹಿಡಿಯಲಾಯಿತು. ಅದರ ದೇಹದಲ್ಲಿ ಆಳವಾದ ಗಾಯಗಳು ಮತ್ತು ತೀವ್ರ ಆಘಾತದ ಗುರುತುಗಳು ಇದ್ದವು. ಮರಿನಾಯಿ ಅತಿಯಾದ ನೋವಿನಲ್ಲಿ ಇದ್ದು ತಕ್ಷಣ ಜೀವ ಉಳಿಸುವ ಚಿಕಿತ್ಸೆ ಅಗತ್ಯವಿತ್ತು.

ನಮ್ಮ ರಕ್ಷಣಾ ತಂಡ ತಕ್ಷಣ ಕಾರ್ಯಪ್ರವೃತ್ತಿಯಾಗಿ ಮರಿನಾಯಿಯನ್ನು ತುರ್ತು ಪಶುವೈದ್ಯಕೀಯ ಆರೈಕೆಗೆ ಸಾಗಿಸಿತು. ವೈದ್ಯಕೀಯ ಪರಿಶೀಲನೆಯ ನಂತರ ಗಾಯಗಳಿಗೆ ಚಿಕಿತ್ಸೆ ನೀಡಲು, ಸೋಂಕನ್ನು ನಿಯಂತ್ರಿಸಲು ಮತ್ತು ಗಾಯಗೊಂಡ ಕಾಲನ್ನು ಸ್ಥಿರಗೊಳಿಸಲು ಶಸ್ತ್ರಚಿಕಿತ್ಸೆ ನಡೆಸಲಾಯಿತು.

ಚೇತರಿಕೆಯ ಪಯಣಕ್ಕೆ ನಿರಂತರ ಗಾಯದ ಡ್ರೈಸಿಂಗ್, ಔಷಧೋಪಚಾರ, ಪೌಷ್ಟಿಕ ಆಹಾರ ಮತ್ತು ಸಮೀಪ ಮೇಲ್ವಿಚಾರಣೆ ಅಗತ್ಯವಾಯಿತು. ಸಹನೆ, ಚಿಕಿತ್ಸೆ ಮತ್ತು ಕರುಣೆಯ ಆರೈಕೆಯಿಂದ ಮರಿನಾಯಿ ನಿಧಾನವಾಗಿ ತನ್ನ ಶಕ್ತಿ ಮತ್ತು ಆತ್ಮವಿಶ್ವಾಸವನ್ನು ಮರಳಿ ಪಡೆದಿತು.

ಇಂದು ಈ ರಕ್ಷಣಾ ಕಾರ್ಯವು ಧೈರ್ಯ ಮತ್ತು ಸಮಯೋಚಿತ ವೈದ್ಯಕೀಯ ಸಹಾಯದ ಶಕ್ತಿಯ ಸಂಕೇತವಾಗಿ ನಿಂತಿದೆ.

**ಅತಿಯಾಗಿ ಗಾಯಗೊಂಡ ಜೀವಿಗಳೂ ಒಂದು ಅವಕಾಶ ಸಿಕ್ಕರೆ ಚೇತರಿಸಿಕೊಳ್ಳಬಹುದು.**

# ರಕ್ಷಣಾ ಕಥೆ

ಪ್ರಜಾತಿಗಳನ್ನು ಮೀರಿದ ಕರುಣೆ

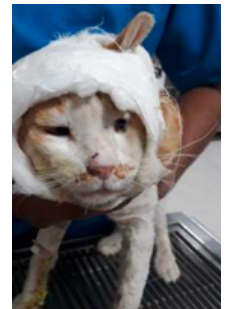
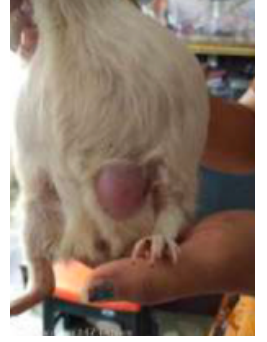

ನಮ್ಮ ಕಾರ್ಯವು ನಾಯಿಗಳು ಮತ್ತು ಬೆಕ್ಕುಗಳಿಗೆ ಮಾತ್ರ ಸೀಮಿತವಾಗಿಲ್ಲ. ಕಳೆದ ವರ್ಷಗಳಲ್ಲಿ ನಾವು ಗಾಯಗೊಂಡ ಪಾರಿವಾಳಗಳು, ಗಿಡುಗಗಳು, ಕಾಗೆಗಳು, ಗೂಬೆಗಳು, ಮೊಲಗಳು, ಹಾವುಗಳು ಹಾಗೂ ಸಂಕಷ್ಟದಲ್ಲಿದ್ದ ಅನೇಕ ಅಸಹಾಯಕ ಪ್ರಾಣಿಗಳನ್ನು ರಕ್ಷಿಸಿ ಚಿಕಿತ್ಸೆ ನೀಡಿದ್ದೇವೆ.

ಒಡೆದ ರೆಕ್ಕೆಗಳು ಮತ್ತು ಗಂಭೀರ ಗಾಯಗಳಿದ್ದ ಪಕ್ಷಿಗಳಿಂದ ಹಿಡಿದು, ತುರ್ತು ವೈದ್ಯಕೀಯ ಸಹಾಯ ಅಗತ್ಯವಿದ್ದ ಮೊಲಗಳು ಹಾಗೂ ಸುರಕ್ಷಿತ ಸ್ಥಳಾಂತರ ಅಗತ್ಯವಿದ್ದ ಸರೀಸೃಪಗಳವರೆಗೆ, ಪ್ರತಿಯೊಂದು ರಕ್ಷಣಾ ಕಾರ್ಯವೂ ಕಾಳಜಿ, ಸಹನೆ ಮತ್ತು ವೃತ್ತಿಪರ ಮಾರ್ಗದರ್ಶನದೊಂದಿಗೆ ನಿರ್ವಹಿಸಲಾಗುತ್ತದೆ.

ಪ್ರತಿ ಪ್ರಜಾತಿಗೂ ಅದರದೇ ಆದ ವಿಶಿಷ್ಟ ಅಗತ್ಯಗಳಿವೆ. ಬಿಡುಗಡೆಗಿಂತ ಮೊದಲು ಅಥವಾ ಅಗತ್ಯವಿದ್ದರೆ ಮುಂದುವರಿದ ಆರೈಕೆಗೆ ಮುನ್ನ, ಸರಿಯಾದ ಸಹಾಯ, ಚಿಕಿತ್ಸೆ ಮತ್ತು ಪುನರ್ವಸತಿ ದೊರೆಯುವಂತೆ ನಮ್ಮ ತಂಡ ನೋಡಿಕೊಳ್ಳುತ್ತದೆ.

ಈ ರಕ್ಷಣಾ ಕಾರ್ಯಗಳು ಒಂದು ಸರಳ ನಂಬಿಕೆಯನ್ನು ಪ್ರತಿಬಿಂಬಿಸುತ್ತವೆ:  
**ಪ್ರತಿ ಜೀವವೂ ಮಹತ್ವದ್ದೇ, ಅದು ಎಷ್ಟು ಚಿಕ್ಕದಾಗಿರಲಿ, ಮೌನವಾಗಿರಲಿ ಅಥವಾ ತಪ್ಪಾಗಿ ಅರ್ಥೈಸಲ್ಪಟ್ಟಿರಲಿ.**



ಸುಧಾ ಶೆಲ್ವರ್ ಹೋಮ್ ಅಗತ್ಯವಿರುವ ಪ್ರತಿಯೊಂದು ಪ್ರಾಣಿಗೂ ಕರುಣೆ, ಗೌರವ ಮತ್ತು ಎರಡನೇ ಅವಕಾಶದ ಭರವಸೆಯಾಗಿ ನಿಂತಿದೆ. ಸಮರ್ಪಿತ ನಾಯಕತ್ವ, ಪಾರದರ್ಶಕ ಕಾರ್ಯಾಚರಣೆಗಳು ಮತ್ತು ಜೀವಿತಾವಧಿಯ ಆರೈಕೆಯ ಬದ್ಧತೆಯೊಂದಿಗೆ, ನಾವು ಪ್ರತಿದಿನ ಶಾಶ್ವತ ಪ್ರಭಾವವನ್ನು ನಿರ್ಮಿಸುತ್ತಿದ್ದೇವೆ. ಕರುಣಾಮಯ ವ್ಯಕ್ತಿಗಳು, ಸಮುದಾಯಗಳು ಮತ್ತು CSR ಪಾಲುದಾರರೊಂದಿಗೆ ಸೇರಿ, ಯಾವುದೇ ಪ್ರಾಣಿಯೂ ಹಿಂದೆ ಬಾಕಿ ಉಳಿಯದ ಸುರಕ್ಷಿತ ಭವಿಷ್ಯವನ್ನು ನಾವು ನಿರ್ಮಿಸಬಹುದು.

